



TUDO EM APENAS UM CLIC

# VOCÊ JÁ CONHECE OS NOSSOS SERVIÇOS ?



## ARMAZENAMENTO

Você pode comprar os brindes com antecedência e deixá-los armazenados em nosso depósito. Assim, você garante a disponibilidade dos produtos e pode solicitar a entrega quando precisar!



## LOGÍSTICA PORTA A PORTA

Nós cuidamos de todo o processo de entrega dos brindes, desde a coleta no nosso depósito, até a entrega no endereço indicado por você. Você pode acompanhar o status do seu pedido com o seu representante e tirar qualquer dúvida!



## MANUSEIO

Nós oferecemos o serviço de manuseio dos brindes, que inclui a embalagem, etiquetagem, montagem de kits e personalização dos produtos!



## CRIAÇÃO DE ARTE

Nós oferecemos o serviço de criação de arte para os seus brindes corporativos. Você pode nos enviar uma ideia ou tema, e nós criamos uma arte exclusiva e original para os seus brindes. Você pode aprovar ou solicitar alterações na arte antes da produção dos brindes!

☎ 4618-3901 ✉ vendas@clicdesign.com.br

Razão Social: CARJOY ASSESSORIA & PROMO LTDA



# SUMÁRIO

Escrita.....	3
Escritório.....	6
Tecnologia.....	9
Bebidas.....	13
Gourmet.....	20
Viagem.....	24
Diversos.....	33

# ESCRITA

Páginas 4 e 5



## CANETA METÁLICA

**CÓD.: CD17725R**

CANETA ESFEROGRÁFICA DE METAL  
ESCRITA EM AZUL, EMBORRACHADA,  
TOUCH

**MEDIDAS:**

0,8cmx13,5cm



## CANETA PLÁSTICA

**CÓD.: CD0304B**

CANETA PLÁSTICA ESFEROGRÁFICA RETRÁTIL  
ESCRITA EM AZUL. REFIL TIPO PARKER.

**MEDIDAS:**

14,x1,3cm



## ESFEROGRÁFICA EM CORTIÇA E ALUMÍNIO

**CÓD.: CD91647**

ESFEROGRÁFICA EM CORTIÇA E  
ALUMÍNIO COM CLIPE. ESCRITA  
A AZUL. FORNECIDA COM BOLSA  
DE OFERTA EM CARTÃO.

**MEDIDAS:**

9x13,9 cm



ESCRITA



## CANETA METÁLICA

CÓD.: CD1027GR

CANETA METAL ROLLER DE ALUMINIO  
ESCRITA EM AZUL

**MEDIDAS:**

14,0x1,1cm



TUDO EM APENAS UM ✨

CD  
CLIC DESIGN



## CANETA METÁLICA

CÓD.: CD0107A

CANETA ESFEROGRÁFICA EM METAL  
COM PONTA TOUCH ESCRITA EM AZUL.

**MEDIDAS:**

14,0x0,85 cm



## ROLLER EM METAL

CÓD.: CD81147

ROLLER EM METAL COM SUAVE RELEVO NO CORPO.  
FORNECIDO EM ESTOJO PRESENTE ALMOFADADO.  
ESCRITA PRETA.

**MEDIDAS:**

11x13,7 cm





# ESCRITÓRIO

Páginas 7 e 8

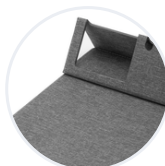

**MOUSE PAD**  
CÓD.: CD450

MOUSE PAD EM MATERIAL RECILÁVEL, CONTENDO: PORTA CANETAS; PORTA CARTÕES OU APOIO PARA CELULAR;

**MEDIDAS:**  
31,5x21,3cm

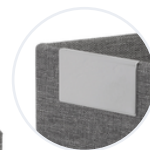

**PORTA OBJETOS**  
CÓD.: CD100

PORTA OBJETOS GERALEMENTE UTILIZADOS PARA CANETAS, LÁPIS, MARCA TEXTO E AFINS. IDEAL PARA COMPOR A MESA DE ESCRITÓRIO.

**MEDIDAS:**  
9x7,7x7,7cm



**MINI CADERNO**  
CÓD.: CD031

MINI CADERNO EM FORMATO DE CUBO EM PAPELÃO RECICLADO, CONTENDO: 5 BLOCOS AUTOCOLANTES COLORIDOS COM 100 FOLHAS DE 7,5 X 7,5CM; 1 BLOCO AUTOCOLANTE AMARELO COM 50 FOLHAS; 5 STICKY NOTES COLORIDOS COM 20 FOLHAS; PORTA CANETAS.

**MEDIDAS:**  
9,5x9,5x9,5cm





## KIT DE CADERNO E ESFEROGRÁFICA

**CÓD.: CD93795**

KIT DE CADERNO A5 E ESFEROGRÁFICA EM C. SINTÉTICO COM 80 FOLHAS LISAS, FITA SEPARADORA E ELÁSTICO. ESFEROGRÁFICA DE ESCRITA AZUL. FORNECIDO COM CAIXA PRESENTE EM PP COM ELÁSTICO. ESFEROGRÁFICA

### MEDIDAS:

10 x 137 mm , Bloco: 140 x 210 mm e Caixa: 155 x 214 x 13 mm



## CADERNO

**CÓD.: CD140**

CADERNO DE ANOTAÇÕES COM SUPORTE PARA CANETA, FECHAMENTO COM ELÁSTICO, CAPA DURA EM MATERIAL RECICLÁVEL, SUPORTE PARA CELULAR NA CAPA E MIOLO COM 80 FOLHAS PAUTADAS NA COR BEGE. NÃO ACOMPANHA CANETA.

### MEDIDAS:

14,x1,3cm



## CADERNO

**CÓD.: CD004**

CADERNO DE ANOTAÇÕES COM ELÁSTICO, SUPORTE PARA CANETA, CAPA DURA EM MATERIAL SINTÉTICO, MIOLO 80 FOLHAS PAUTADAS. FOLHAS EM BRANCO NA COR VERDE, DEMAIS CORES FOLHAS SERÃO NA COR BEGE

### MEDIDAS:

21x14x2cm



A close-up photograph of a person's hands interacting with a smart speaker and a laptop. The person's right hand is touching the top of a dark grey smart speaker, which has three touch-sensitive buttons: a plus sign, a power button, and a Bluetooth symbol. The left hand is resting on a laptop keyboard. The background is a blurred desk with a notebook and a pen.

# TECNOLOGIA

Páginas 10 a 12



## CAIXA DE SOM PORTÁTIL

**CÓD.: CD97097**

CAIXA DE SOM PORTÁTIL EM ABS RECICLADO COM FAIXA LED EXTERIOR, COM TRANSMISSÃO BT V5.0.

**MEDIDAS:**

14,55 x 63 mm



## CARREGADOR RÁPIDO DE INDUÇÃO REDONDO

**CÓD.: CD18565**

CARREGADOR WIRELESS POR INDUÇÃO EM FORMATO DE DISCO.

**MEDIDAS:**

9,9 x 9,9 cm



## POWER BANK 10.000MAH COM CARREGAMENTO VIA INDUÇÃO OU VIA CABO

**CÓD.: CD04051**

FONE DE OUVIDO BLUETOOTH COM COMANDOS TOUCH E CASE CARREGADOR. COM DISPLAY DE BATERIA E FECHAMENTO MAGNÉTICO.

**MEDIDAS:**

14,x1,3cm





## FONE DE OUVIDO BLUETOOTH TOUCH COM CASE CARREGADOR

**CÓD.: CD05048**

FONE DE OUVIDO BLUETOOTH COM COMANDOS TOUCH E CASE CARREGADOR. COM DISPLAY DE BATERIA E FECHAMENTO MAGNÉTICO.

**MEDIDAS:**

14,x1,3cm



## FONE DE OUVIDO BLUETOOTH

**CÓD.: CD04363**

FONE DE OUVIDO BLUETOOTH. POSSUI REVESTIMENTO DE COURO SINTÉTICO COM ESPUMA INTERNA,

**MEDIDAS:**

17,8 cm x 16,5 cm





### CABO USB COM CONECTOR 3 EM 1

**CÓD.: CD97153**

CABO USB 3 EM 1 EM ABS E PVC. ADEQUADO PARA  
CARREGAR DISPOSITIVOS MÓVEIS.



### SUPORTE RETRÁTIL PARA CELULAR E TABLET

**CÓD.: CD03040**

FONE DE OUVIDO BLUETOOTH. POSSUI  
REVESTIMENTO DE COURO SINTÉTICO COM  
ESPUMA INTERNA.

**MEDIDAS:**

17,8 cm x 16,5 cm



### ESTAÇÃO DE CARREGAMENTO USB

**CÓD.: CD57154**

ESTAÇÃO DE CARREGAMENTO USB EM ABS COM 5  
SAÍDAS 5V/4A. INCLUSO CABO COM 1,5 M. 65 X 110 X  
80 MM.

**MEDIDAS:**

5 x 110 x 80 mm



# BEBIDAS

Páginas 14 a 19



## GARRAFA EM VIDRO

**CÓD.: CD7000**

GARRAFA DE VIDRO BOROSSILICATO COM CAPACIDADE DE ATÉ 600 ML, TAMPA DE BAMBU COM ALÇA TIPO CORDA, RESISTENTE À TEMPERATURA DE ATÉ 320°C. TAMPA ROSQUEÁVEL E ANEL DE SILICONE PARA VEDAÇÃO.

**MEDIDAS:**  
23,7x ø6,5cm



## SQUEEZE 600 ML

**CÓD.: CD94699**

SQUEEZE EM VIDRO BOROSSILICATO E COM TAMPA EM BAMBU. REVESTIDO COM LUVA EM SILICONE. CAPACIDADE ATÉ 600 ML

**MEDIDAS:**  
23,1 x 6,8 cm





## SQUEEZE EM VIDRO

CÓD.: CD94236



SQUEEZE EM VIDRO BOROSILICATO COM TAMPA DE CORTIÇA. CAPACIDADE ATÉ 1L. FOOD GRADE. FORNECIDO EM CAIXA PRESENTE DE PAPEL KRAFT.

**MEDIDAS:**

8,3 x 21,5 cm



## GARRAFA PLÁSTICA

CÓD.: CD4500

GARRAFA PLÁSTICA COM CAPACIDADE DE ATÉ 700 ML. TAMPA ROSQUEÁVEL COM ANEL DE SILICONE PARA VEDAÇÃO, BASE EM METAL PLÁSTICO UTILIZADO PC (POLICARBONATO)

**MEDIDAS:**

25x7,4cm



## GARRAFA PLÁSTICA

CÓD.: CD4000

GARRAFA PLÁSTICA COM CAPACIDADE DE ATÉ 600 ML COM BORRACHA DE SILICONE EM CORES. TAMPA ROSQUEÁVEL. PLÁSTICO UTILIZADO AS (ESTIRENO DE ACRILONITRILO).

**MEDIDAS:**

23,0x7,0cm



## GARRAFA PLÁSTICA

CÓD.: CD8500

GARRAFA EM PLÁSTICO ABS, TAMPA EM PLÁSTICO NA COR DO PRODUTO COM ANEL DE SILICONE PARA VEDAÇÃO. CAPACIDADE: 600ML

**MEDIDAS:**

20,5x7cm







**GARRAFA TÉRMICA** 🌡️  
**CÓD.: CD8400**

GARRAFA TÉRMICA EM AÇO INOX ISOLADA A VÁCUO COM PAREDE DUPLA, TAMPA DE PLÁSTICO COM ALÇA DE TRANSPORTE DE AÇO INOXIDÁVEL. COM CAPACIDADE DE ATÉ 500ML.

**MEDIDAS:**  
 26,4xø6,9cm

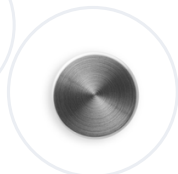

**GARRAFA TÉRMICA 500 ML** 🌡️  
**CÓD.: CD94078**

SQUEEZE EM AÇO INOX COM PAREDE DUPLA E TAMPA COM SISTEMA DE VÁCUO (TÉRMICO). CAPACIDADE ATÉ 500 ML. MANTÉM AS BEBIDAS QUENTES POR 8H E FRIAS POR 24H. FOOD GRADE. FORNECIDO EM CAIXA

**MEDIDAS:**  
 25,5 x 6,7 cm



**GARRAFA TÉRMICA** 🌡️  
**CÓD.: CD6700**

GARRAFA TÉRMICA EM AÇO INOX COM PAREDE DUPLA ISOLADA A VÁCUO, COM CAPACIDADE ATÉ 450ML COM INFUSOR. TAMPA ROSQUEÁVEL COM ANEL DE SILICONE PARA VEDAÇÃO. DISPLAY LED COM TERMÔMETRO DIGITAL NA TAMPA PARA INDICAR A TEMPERATURA DO LÍQUIDO, CONSERVA LÍQUIDO QUENTE POR ATÉ 12 HORAS E LÍQUIDO FRIO ATÉ 18 HORAS.

**MEDIDAS:**  
 22,5x6,4cm



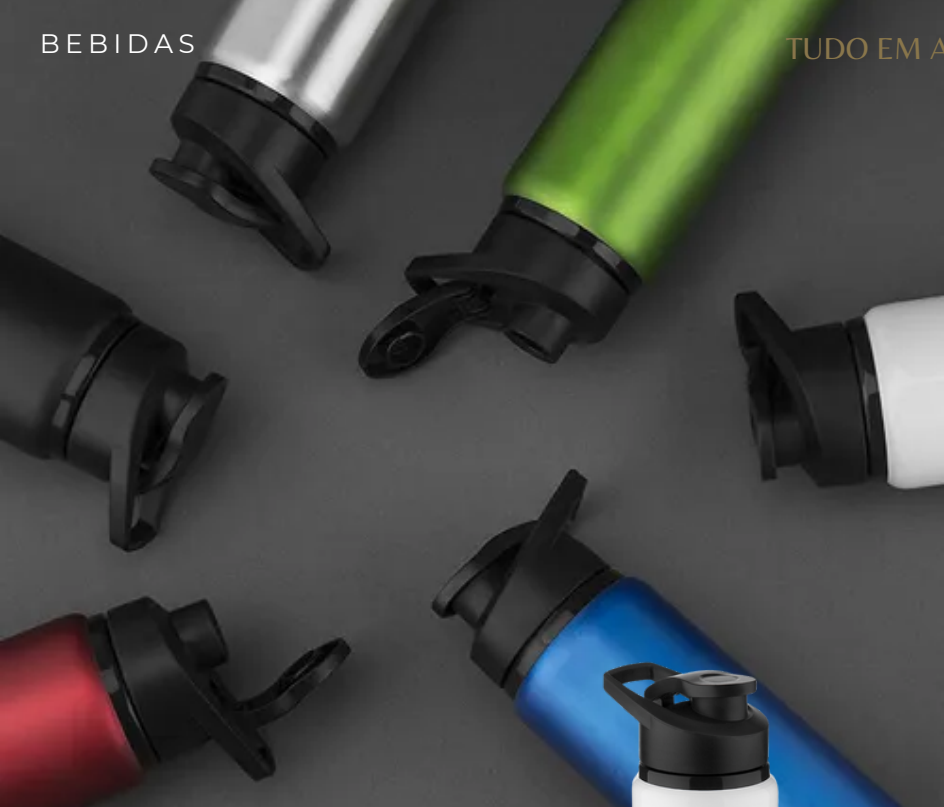

## GARRAFA EM ALUMÍNIO 🌡️\*

**CÓD.: CD5100**

GARRAFA DE ALUMÍNIO COM CAPACIDADE DE ATÉ 600ML EM CORES. TAMPA ROSQUEÁVEL, BICO COM TAMPA VEDADA DE ACESSO RÁPIDO, E ALÇA PARA TRANSPORTE.

**MEDIDAS:**  
17x7,5cm



## GARRAFA EM ALUMÍNIO 🌡️\*

**CÓD.: CD7900**

GARRAFA EM ALUMÍNIO COM TAMPA PLÁSTICA COLORIDA. CAPACIDADE: 600ML, PINTURA FOSCA.

**MEDIDAS:**  
23,5x6,5cm



## GARRAFA EM ALUMÍNIO 🌡️\*

**CÓD.: CD7800**

GARRAFA EM ALUMÍNIO, TAMPA DE PLÁSTICO COM MOSQUETÃO COLORIDO. CAPACIDADE DE 750ML, COM PINTURA METÁLICA.

**MEDIDAS:**  
25x7,2cm





**COPO TÉRMICO INOX 350ML** 🌡️\*  
**CÓD.: CD14724P**

COPO TÉRMICO DE INOX 350ML COM PAREDE DUPLA, PARTE INFERIOR COM BORRACHA ANTIDESLIZANTE E TAMPA ROSQUEÁVEL COM ABERTURA DE BOCAL.

**MEDIDAS:**  
 8,8x 14,8 cm



**COPO PLÁSTICO**  
**CÓD.: CD8900**

COPO PLÁSTICO E FIBRA DE ARROZ 550ML COM TAMPA

**MEDIDAS:**  
 16x9cm



**CANECA** 🌡️\*  
**CÓD.: CD8200**

CANECA EM AÇO INOX DE 350ML, ALÇA DE MÃO PLÁSTICA TIPO MOSQUETÃO, TAMPA COM VEDAÇÃO E BASE DE APOIO EM EVA.

**MEDIDAS:**  
 12,3cm





## CANECA DE VIDRO

CÓD.: CD200

CANECA DE VIDRO BOROSSILICATO COM PAREDE DUPLA, COM CAPACIDADE DE ATÉ 250ML.

**MEDIDAS:**  
10x9,5cm



TUDO EM APENAS UM ✨

## COPO DE VIAGEM (TÉRMICO)

CÓD.: CD94766



COPO DE VIAGEM EM VIDRO BOROSSILICATO COM PAREDE DUPLA ISOLADA A AR E TAMPA EM BAMBU (TÉRMICO). COPO COM CAPACIDADE ATÉ 250 ML, IDEAL PARA LÍQUIDOS FRIOS OU QUENTES, TENDO UMA TAMPA COM ISOLANTE EM SILICONE QUE FACILITA O TRANSPORTE DO COPO EVITANDO RESPINGO.

**MEDIDAS:**  
8,9 x 9,1 cm





# GOURMET

Páginas 21 a 23



### KIT CHURRASCO, PETISCO, CERVEJA E TÁBUA 3 FUROS

**CÓD.: CD90008**

KIT CHURRASCO, PETISCO, CERVEJA E TÁBUA 3 FUROS - 11 PÇS

**MEDIDAS:**  
Tábua: 37x22,5x1,2cm



### KIT GARFO, FACA INOX/BAMBU COM ESTOJO E AVENTAL

**CÓD.: CD11113**

KIT GARFO, FACA INOX/BAMBU COM ESTOJO E AVENTAL - 4 PÇS

**MEDIDAS:**  
Estojo aberto: 36,5x31,5x0,8cm Avental aberto: 79x54,5cm



### KIT CHURRASCO

**CÓD.: CD0200**



KIT CHURRASCO COM 3 PEÇAS: GARFO, FACA 7" E TÁBUA DE BAMBU COM 1,5 CM DE ESPESURA. OBS.: OS COMPONENTES DE MADEIRA E BAMBU PODERÃO APRESENTAR TONALIDADES DIFERENTE.

**MEDIDAS:**  
Tábua: 32 x 20 x 1,5cm Faca: 30,2 x 3,7cm  
Garfo: 29,8 x 2,6cm





### KIT PARA VINHO COM TAÇAS

**CÓD.: CD90067**

KIT PARA VINHO COM TAÇAS - 6 PÇS

**MEDIDAS:**

Taça: 22,5x9cm



### JOGO DE CANECAS DE VIDRO P/ CERVEJA 340 ML

**CÓD.: CD18342**

JOGO DE CANECAS DE VIDRO P/ CERVEJA 340 ML - 2 PÇS

**MEDIDAS:**  
15x13cm



### KIT PARA QUEIJO EM BAMBU / INOX COM ABRIDOR DE VINHO



**CÓD.: CD00873**

KIT PARA QUEIJO EM BAMBU / INOX COM ABRIDOR DE VINHO 6 PÇS

**MEDIDAS:**  
Base: 38x20x4cm





### KIT PIZZA E REFRIGERANTE - COCA COLA SUMMER



CÓD.: CD90139-470

KIT PIZZA E REFRIGERANTE - COCA COLA SUMMER - 5 PÇS

**MEDIDAS:**

Tábua: 37x22,5x1,2cm



### KIT PARA CAIPIRINHA EM BAMBU IBIZA COM COQUETELEIRA

CÓD.: CD00423



KIT PARA CAIPIRINHA EM BAMBU IBIZA COM COQUETELEIRA 6 PÇS

**MEDIDAS:**

Tábua: 22x13x1,2cm / Base: 13x12x2cm



### SACA ROLHAS ELÉTRICO

CÓD.: CD94249

SACA ROLHAS ELÉTRICO EM ABS COM 4 PILHAS AA INCLUSAS. INCLUI CORTA-CÁPSULAS. FORNECIDO EM CAIXA PRESENTE.

**MEDIDAS:**

Saca rolhas: ø48 x 230 mm

Caixa: 54 x 54 x 250 mm





TUDO EM APENAS UM ✨



# VIAGEM

Páginas 25 a 32



### MOCHILA PARA NOTEBOOK CÓD.: CD370

MOCHILA PARA NOTEBOOK EM TECIDO POLIÉSTER.

**MEDIDAS:**  
45x32x22cm



### MOCHILA PARA NOTEBOOK CÓD.: CD203

MOCHILA PARA NOTEBOOK EM TECIDO POLIÉSTER 600 E NYLON.

**MEDIDAS:**  
44x31x18cm



### MOCHILA PARA NOTEBOOK PREMIUM CÓD.: CD9560

MOCHILA PREMIUM, ADEQUADA PARA VIAGENS DE NEGÓCIOS, FEITO DE TECIDO DE POLIÉSTER, ALÇAS DE OMBRO ACOLCHOADAS, E BOLSO FRONTAL. ACEITA NOTEBOOK DE ATÉ 15,6", PORTA USB NA LATERAL, ENGATE PARA MALA DE VIAGEM, COM DOIS BOLSOS NAS LATERAIS.

**MEDIDAS:**  
45x30x15cm

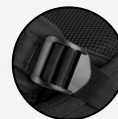



**MOCHILA C/ RODINHAS**  
CÓD.: CD204

MOCHILA EXECUTIVA COM RODINHA, TECIDO POLIÉSTER.

**MEDIDAS:**  
20x33x45cm



**MOCHILA FUNCIONAL**  
CÓD.: CD510

MOCHILA FUNCIONAL EM POLIÉSTER.

**MEDIDAS:**  
44x32x13



**MOCHILA TÉRMICA** 🌡️  
CÓD.: CD208

MOCHILA COM COMPARTIMENTO TÉRMICO EM TECIDO POLIÉSTER.

**MEDIDAS:**  
50x36x18cm





## MALA DE BORDO

**CÓD.: CD600**

MALA VIAGEM PEQUENA EM ABS (ESTIRENO DE ACRILONITRILLO E BUTADIENO); FORRO POLIÉSTER; SISTEMA DE CARRINHO DE AÇO; ALÇA DE MÃO NA LATERAL E NA PARTE SUPERIOR; QUATRO RODAS DE 360 GRAUS; ACOMPANHA PLAQUINHA DE METAL SEM PERSONALIZAÇÃO.

### MEDIDAS:

48x22x35cm (s/rodas)

55x22x35cm (c/rodas e alça)



## MALA DE VIAGEM EXECUTIVO

**CÓD.: CD92138**

MALA DE VIAGEM EXECUTIVO EM ABS COM INTERIOR FORRADO, COM DIVISÓRIA. FECHO DE SEGURANÇA COM SENHA NA LATERAL, 4 RODAS GIRATÓRIAS, PEGA EXTENSÍVEL EM ALUMÍNIO, COM MOLLA (ALTURA DA PEGA ESTENDIDA ATÉ 435 MM) E PLACA METÁLICA REMOVÍVEL, PARA FÁCIL GRAVAÇÃO. MALA COM CAPACIDADE ATÉ 36 L E PESO DE 2,80 KG.

### MEDIDAS:

370 x 570 x 220 mm | Placa: 60 x 15 mm



## MALA DE VIAGEM EXECUTIVO

**CÓD.: CD92140**

MALA DE VIAGEM EXECUTIVO EM ABS COM COMPARTIMENTO FRONTAL PARA NOTEBOOK 17" E INTERIOR FORRADO. 4 RODAS GIRATÓRIAS, PEGA EXTENSÍVEL EM ALUMÍNIO, COM MOLLA (ALTURA DA PEGA ESTENDIDA ATÉ 480 MM) E PLACA METÁLICA REMOVÍVEL, PARA FÁCIL GRAVAÇÃO. MALA COM CAPACIDADE ATÉ 35 L E PESO DE 2,70 KG.

### MEDIDAS:

340 x 545 x 245 mm | Placa: 31 x 31 mm





## BOLSA ESPORTIVA 32 LITROS

**CÓD.: CD05013**

BOLSA ESPORTIVA DE 32 LITROS EM POLIÉSTER RESISTENTE À ÁGUA COM CINCO COMPARTIMENTOS, SENDO TRÊS DELES EXCLUSIVOS PARA TÊNIS, ITENS MOLHADOS E ARMAZENAMENTO DAS ALÇAS DE COSTAS.

**MEDIDAS:**

27 X 25 X 28 cm



## MALA ESPORTIVA

**CÓD.: CD540**

MALA ESPORTIVA EM POLYESTER, COMPARTIMENTO INTERNO ESPAÇOSO IDEAL PARA ROTINA DE TREINOS E AFINS, ALÇA DE OMBRO AJUSTÁVEL, ALÇA DE MÃO DUPLA, BOLSO EXTERNO COM ZIPER.

**MEDIDAS:**

27x48x26cm



## MALA ESPORTIVA

**CÓD.: CD530**

MALA ESPORTIVA EM TECIDO POLIÉSTER, COMPARTIMENTO INTERNO PARA ROUPAS E COMPARTIMENTO EXTERNO PARA ROUPA SUJA. NA PARTE INFERIOR DA MALA POSSUI 4 BORRACHAS DE APOIO PARA QUE A MALA NÃO ENCOSTE DIRETAMENTE NO CHÃO. ZÍPER FRONTAL E BOLSOS LATERAIS, COM ALÇA DE MÃO E OMBRO.

**MEDIDAS:**

29x39x58cm





### BOLSA TÉRMICA 7 LITROS

CÓD.: CD04846

BOLSA TÉRMICA DE POLIÉSTER COM DOIS COMPARTIMENTOS, CAPACIDADE DE 7 LITROS. A BOLSA POSSUI REVESTIMENTO TÉRMICO EM PEVA ATÓXICO, ALÇA DE MÃO, BOLSOS LATERAIS TELADOS E ALÇA TRANSVERSAL.

#### MEDIDAS:

20 x 25 x 14cm



### BOLSA TÉRMICA

CÓD.: CD310

BOLSA TÉRMICA EM TECIDO POLIÉSTER, BOLSO FRONTAL, ALÇA DE MÃO, ALÇA DE OMBRO REGULÁVEL COM 2 COMPARTIMENTOS TÉRMICOS.

#### MEDIDAS:

40x29x23cm



### BOLSA TÉRMICA

CÓD.: CD309

BOLSA TÉRMICA EM POLIÉSTER E DETALHES NA PARTE INFERIOR EM CORTIÇA. ALÇA PARA REGULAGEM E PARTE INTERNA SOLDADA.

#### MEDIDAS:

16,5x23x17cm





**BOLSA DE COSMÉTICOS**  
CÓD.: CD92731

BOLSA DE COSMÉTICOS EM 300D DE ALTA DENSIDADE COM PEGA ALMOFADADA, INTERIOR FORRADO E BOLSO INTERIOR COM ZÍPER

**MEDIDAS:**  
200 x 115 x 140 mm



**BOLSA DE COSMÉTICOS**  
CÓD.: CD92724

BOLSA DE COSMÉTICOS EM MICROFIBRA COM VÁRIOS BOLSOS INTERIORES E GANCHO DE PENDURAR.

**MEDIDAS:**  
200 x 160 x 85 mm

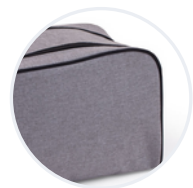

**NECESSAIRE**  
CÓD.: CD090

NECESSAIRE TECIDO POLYESTER, CURSOR DUPLO PARA FECHAMENTO COM ALÇA, TRAVA COM VELCRO, ALÇA DE MÃO, GRAVAÇÃO FRONTAL.

**MEDIDAS:**  
27x18x15 cm



**SACOLA**  
**CÓD.: CD92850**

SACOLA EM NON-WOVEN LAMINADO (90 G/M<sup>2</sup>) COM ALÇAS DE 50 CM E COM LAMINAÇÃO BRILHANTE.

**MEDIDAS:**  
**340 x 350 x 80 mm**

**BOLSA ALGODÃO CRU**   
**CÓD.: CD001**

SACOLA 100% ALGODÃO (180H/M2) COM MALHA 100% ALGODÃO. SACOLA IDEAL PARA COMPRAS NO DIA A DIA.

**MEDIDAS**  
**37x39cm**





**SACOLA**  
**CÓD.: CD001**

SACOLA TNT 100GR, ALÇA INTEIRA DE 60CM.

**MEDIDAS:**  
41,5x37,5cm**SACOLA COM PEGADOR**  
**CÓD.: CD003**SACOLA TNT COM PEGADOR E BASE  
EXPANSÍVEL DE 8CM DEIXANDO SEU ESPAÇO  
INTERNO AINDA MAIOR.**MEDIDAS:**  
39x36cm

# DIVERSOS

Páginas 34 a 39



## ALEXA - ECHO (4ª GERAÇÃO) SMART SPEAKER

DESIGN MODERNO E ELEGANTE E SOM AINDA MELHOR. O ECHO É A COMBINAÇÃO ENTRE SOM DE ALTA QUALIDADE, HUB DE CASA INTELIGENTE E SENSOR DE TEMPERATURA. OS SPEAKERS POTENTES PROPORCIONAM AGUDOS ALTOS, MÉDIOS DINÂMICOS E GRAVES PROFUNDOS QUE GARANTEM UM SOM DE ALTA QUALIDADE QUE SE ADAPTA A QUALQUER AMBIENTE.

PEÇA PARA A ALEXA TOCAR MÚSICAS, RESPONDER PERGUNTAS, LER NOTÍCIAS, CHECAR A PREVISÃO DO TEMPO, CRIAR ALARMES E MUITO MAIS!

### MEDIDAS:

Produto sem embalagem (AxLxP): 144x144x133 mm





### FONE DE OUVIDO XIAOMI REDMI AIRDOTS BLUETOOTH

COM UM DESENHO INSPIRADO NA SIMPLICIDADE, OS REDMI AIRDOTS TÊM UM ESTILO ÚNICO. ELES POSSUEM O BLUETOOTH 5.0 QUE PERMITE QUE VOCÊ SE CONECTE A LONGAS DISTÂNCIAS E MANTER UMA CONEXÃO SÓLIDA O TEMPO TODO. SUA TECNOLOGIA TWS (TRUE WIRELESS STEREO) ELIMINA OS CABOS E FAZ QUE VOCÊ DESFRUTE TOTALMENTE DE RITMOS E MELODIAS QUE FLUEM LIVREMENTE.

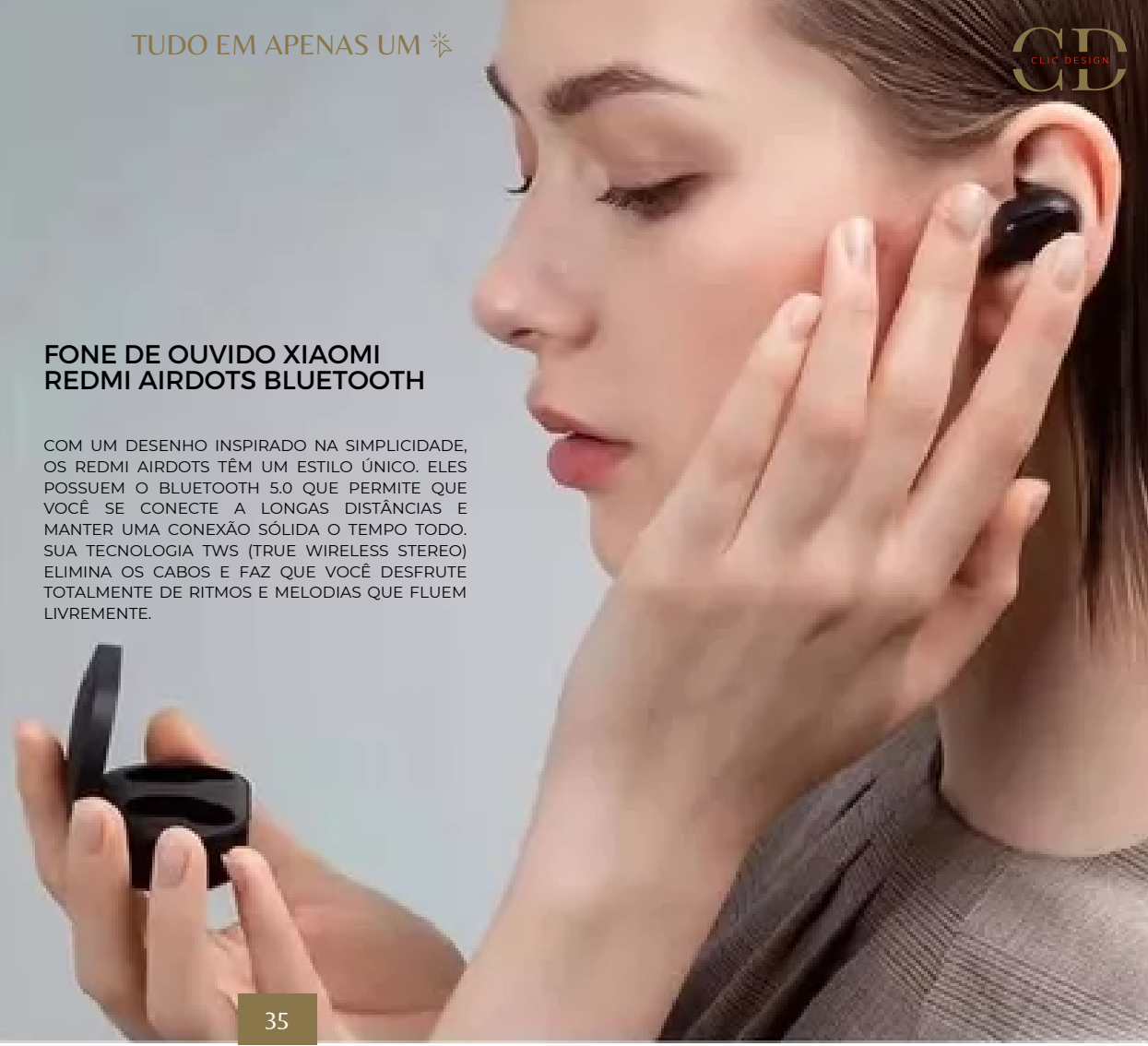



### KIT FERRAMENTAS

**CÓD.: CD0100**

KIT FERRAMENTAS EM PLÁSTICO ABS COM 24 PONTAS EM AÇO INOX, CHAVE MANUAL PARA ENCAIXE E MANUSEIO.

**MEDIDAS:**  
16,5x6,7x1,8cm



### GUARDA-CHUVA

**CÓD.: CD99116**

GUARDA-CHUVA EM POLIÉSTER 190T COM HASTE EM METAL E PEGA EM MADEIRA E ABERTURA AUTOMÁTICA.

**MEDIDAS:**  
1040 x 885 mm



### GUARDA-SOL

**CÓD.: CD98320**

GUARDA-SOL RECLINÁVEL EM 210T COM FORRO PRATEADO. FORNECIDO EM BOLSA COM ALÇA.

**MEDIDAS:**  
1400 x 1600 mm | Bolsa: 1010 x 110 mm



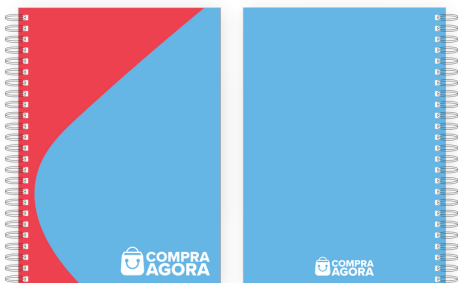

**CADERNO PERSONALIZADO**

**MEDIDAS:**  
17 X 24 cm





### CAMISETA UNISSEX DE CORTE REGULAR

**CÓD.: CD30500**

CAMISETA UNISSEX DE CORTE REGULAR EM MALHA 100% ALGODÃO (170 G/M2) COM FIO 30/1 PENTEADO. COM GOLA EM RIBANA 1,5X1,5 COM FITA DE REFORÇO E COM COSTURA DUPLA NAS MANGAS, BARRA DE FUNDO E LATERAIS

**TAMANHOS:**

P, M, G, GG, XGG





### SACOCILA PERSONALIZADA

SACOCILA EM ALGODÃO



### BONÉ PERSONALIZADO

BONÉ EM BRIM





VISITE NOSSO SITE

[www.clicdesign.com.br](http://www.clicdesign.com.br)





 4618-3901

 vendas@clicdesign.com.br

TUDO EM APENAS UM 

Razão Social: CARJOY ASSESSORIA & PROMO LTDA